

## 2. STĀVA PLĀNS

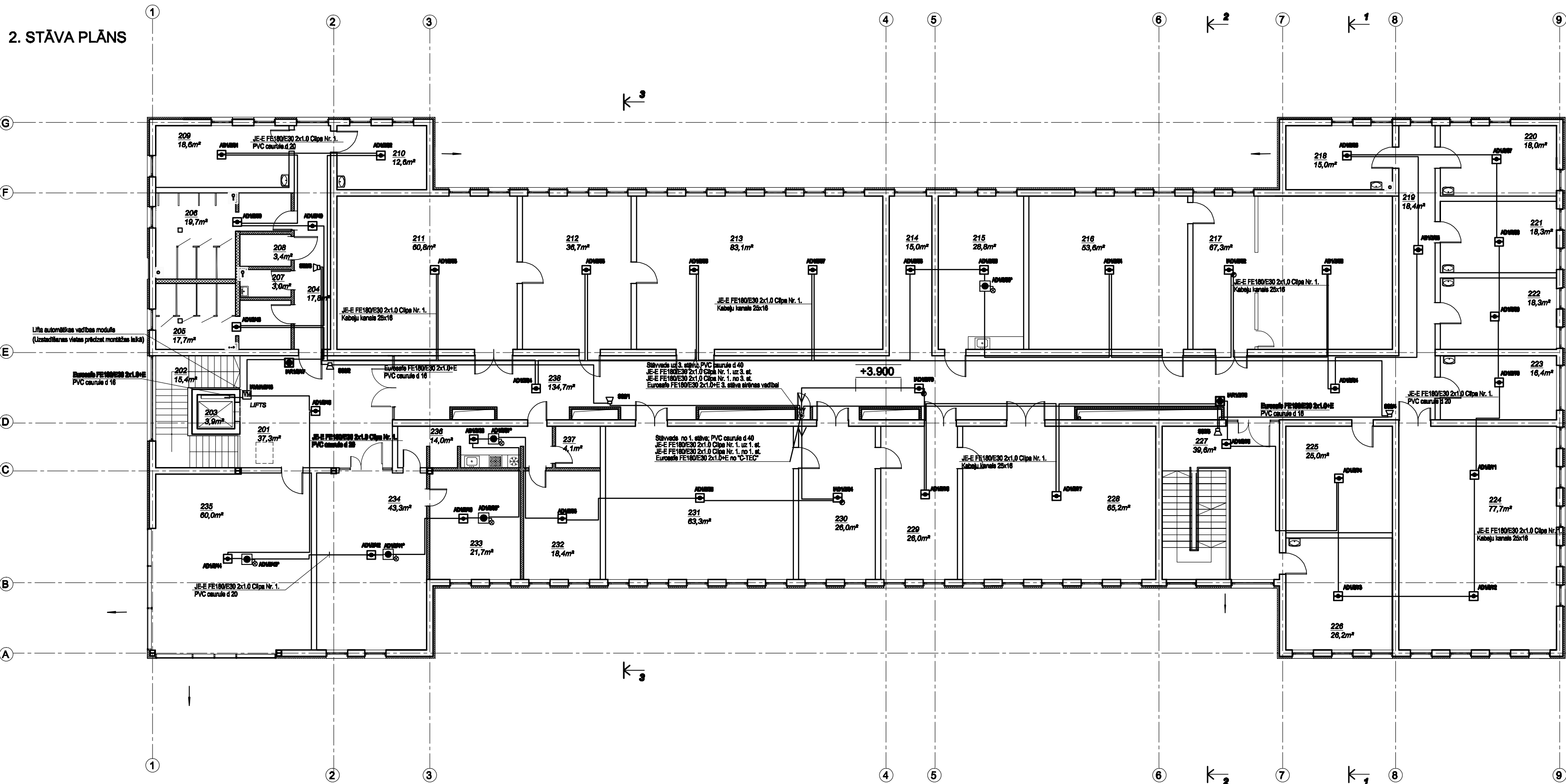

## 2.STĀVA TELPU EKSPLIKĀCIJA

TEĻPAS Nr.	NOSAUKUMS	PLATĪBA m <sup>2</sup>
201	HALLE	37,3
202	KĀPUJU TELPA	15,4
203	LIFTS	3,0
204	GATENS	17,8
205	SIEVIEŠU WC	17,7
206	VĪRŠU WC	18,7
207	APKOPEJAS TELPA	3,0
208	INVALĪDU WC	3,4
209	KABINETS	18,6
210	KABINETS	12,8
211	VISPĀRĪGA AUGU LABORATORĪJA	80,8
212	SAGATAVES TELPA	36,7
213	VISPĀRĪGA DŽĪVIEKU LABORATORĪJA	83,5
214	GATENS	15,0
215	SEMINĀRU TELPA	23,6
216	STUDENTU AUDITORIJA	58,8
217	SENSORĀ LABORATORĪJA	87,3
218	KABINETS	15,0
219	GATENS	18,4
220	KABINETS	18,0
221	KABINETS	18,3
222	KABINETS	18,3
223	KABINETS	18,4
224	SILTUMA UN AUKSTUMA PROCESU LABORATORĪJA	77,7
225	ĶĪMIJAS NOLIKTAVA	25,0
226	KABINETS	26,2
227	KĀPUJU TELPA	30,8
228	MIKROBIOLOĢIJAS LABORATORĪJA STUDENTĒM	65,2
229	FERMENTĀCIJAS TELPA	26,0
230	SAGATAVOTĀJAS TELPA AR AUTOKLĀVU	28,0
231	MIKROBIOLOĢIJAS LABORATORĪJA	63,3
232	PRODEKĀNA KABINETS	18,4
233	DEKĀNA KABINETS	21,7
234	DEKĀNĀTS	43,3
235	SEMINĀRU TELPA	80,0
236	TELPA AR GARDEROBĀ UN VIRTUVES MĒŠU	14,0
237	WC TELPA	4,1
238	GATENS	134,7
	KOPĀ:	1244,1

- |                                     |   |
|-------------------------------------|---|
| <input type="checkbox"/>            | — UAS sistem kontrol panel 2 alga, C-YXK "XFP 2"                                    |
| <input type="checkbox"/>            | AD — sistem pengapungan dasar optik dengan "XFP 5000-400"                           |
| <input type="checkbox"/>            | AD — sistem pengapungan dasar optik dengan "XFP 5000-400" dan "WFO 05"              |
| <input type="checkbox"/>            | AT — sistem pengapungan termal dengan "XFP 5000-400"                                |
| <input type="checkbox"/>            | JAD — sistem pengapungan dasar dengan "Intelligim halter"                           |
| <input type="checkbox"/>            | — UAS termal dengan "PROTECTORHER "TBCO-150 W"                                      |
| <input type="checkbox"/>            | — pengapungan termal dengan sistem "AMH127 H"                                       |
| <input type="checkbox"/>            | AKD — sistem pengapungan optik, or Intelligim halter "XFP 5000-200-400"             |
| <input type="checkbox"/>            | EM — sistem kontrol model or Intelligim halter "XFP 5000-040" dan "WFO model model" |
| <input type="checkbox"/>            | VM — sistem validasi model or Intelligim halter "XFP 5000-470"                      |
| <input checked="" type="checkbox"/> | — Resolusi Maks 24 bit, 3 A, or dimensikan 12 bit, 7 A/B                            |
| <input type="checkbox"/>            | — UAS sistem kontrol optik halter 20-30-100-100 2x1,0                               |
| <input type="checkbox"/>            | — UAS sistem model, sistem halter Intelligim "TBCO-150 2x1,0-1,0"                   |
| <input type="checkbox"/>            | — UAS sistem kontrol optik "XFP 5000-400 2x1,0"                                     |

[illegible]