



Zemesgrāmatu apliecība

Jelgavas zemesgrāmatu nodaļa

Jelgavas pilsētas zemesgrāmatas nodaļējums Nr. 5730

Kadastra numurs: 0900 026 0234

Strazdu iela 1, Jelgava

I daļa 1 iedaļa

Ieraksta Nr.	Nekustams īpašums, servitūti un reālīstas	Kopīpašuma daļa	Platība, četras
1.1	Zemes gabals ar kadastra numuru 0900-026-0234.		24623 m ²
2.1	Uz zemes gabala atrodas ēkas un būves (saskaņā ar inventarizācijas dokumentiem Nr.001, 002, 003, 004, 005, 006, 009, 015, 016, 017)		
	<i>Grozīts</i>		
	<i>Žurnāls Nr. 1355 (2000). Iemuma datums: 08.03.2000, iesniedzis Laila Gulbe</i>		
3.1	Grozīt ierakstu Nr. 2.1 (žurnāla Nr. 1355, 2000) un izteikt šādā redakcijā: Uz zemes gabala atrodas ēkas.		
3.2	Ēka (kadastra apzīmējums 0900 026 0234 001)		
3.3	Ēka (kadastra apzīmējums 0900 026 0234 002)		
3.4	Palīgēka (kadastra apzīmējums 0900 026 0234 003)		
3.5	Palīgēka (kadastra apzīmējums 0900 026 0234 004)		
3.6	Palīgēka (kadastra apzīmējums 0900 026 0234 005)		
3.7	Palīgēka (kadastra apzīmējums 0900 026 0234 006)		
3.8	Ēka (kadastra apzīmējums 0900 026 0234 009)		
3.9	Ēka (kadastra apzīmējums 0900 026 0234 015)		
3.10	Palīgēka (kadastra apzīmējums 0900 026 0234 016)		
3.11	Palīgēka (kadastra apzīmējums 0900 026 0234 017)		
3.12	Palīgēka (kadastra apzīmējums 0900 026 0234 019)		
3.13	Palīgēka (kadastra apzīmējums 0900 026 0234 020)		
3.14	Palīgēka (kadastra apzīmējums 0900 026 0234 021)		
3.15	Pamats: 2007. gada 11. maija Valsts zemes dienesta Zemgales reģionālās nodaļas izziņa par kadastra apzīmējumu piešķiršanu Nr.98-3/J-217, 2007. gada 18. janvāra Kadastra izziņa Nr.1-13.1/108.		
	<i>Žurnāls Nr. 300002090071 (31.05.2007). Iemuma datums: 18.05.2007, iesniedzis Inese Ziedīņa</i>		

II daļa 1 iedaļa

Ieraksta Nr.	Īpašnieks, personas/nodokļu maksātāja kods, tiesību pamats	Domājama daļa	Summa, par kādu iegūts īpašums(usi)
1.1	Īpašnieks: LATVIJAS VALSTS LATVIJAS REPUBLIKAS ZEMKOPĪBAS MINISTRIJAS PERSONĀ, nodokļu maksātāja kods 90000064161.	1	
2.1	Pamats: 2000. gada 17. janvāra uzziņa par nekustamo īpašumu Nr.7.3/127, 2000. gada 1. februāra zvērināta		

II.dala 1. iedala

Īpašnieks, personas/nodokļu maksātāja kods, tiesību pamats	Domājamā daļa	Summa par kādu iegūts īpašums(Ls)
revidenta izziņa		
<i>Žurnāls Nr. 1355 (2000), lēmuma datums: 08.03.2000, tiesnesis Laila Gulbe</i>		
3.1. Īpašnieks: Latvijas valsts Latvijas Lauksaimniecības Universitātes, nodokļu maksātāja kods 90000041898, personā	1	
3.2. Persona: Latvijas valsts Latvijas Republikas Zemkopības ministrijas, nodokļu maksātāja kods 90000064161, personā Īpašuma tiesība izbeigusies	0	
3.3. Pamats: 2010.gada 11.janvāra Latvijas Republikas Ministru kabineta rīkojums Nr.8 "Par valsts nekustamā īpašuma nodošanu Latvijas Lauksaimniecības universitātes valdījumā", 2010.gada 1.februāra akts Nr.1		
<i>Žurnāls Nr. 300002818197 (04.03.2010), lēmuma datums: 10.03.2010, tiesnesis Inese Trēde</i>		
4.1. Īpašnieks: Latvijas Lauksaimniecības Universitāte, nodokļu maksātāja kods 90000041898	1	
4.2. Persona: Latvijas valsts Latvijas Lauksaimniecības Universitātes, nodokļu maksātāja kods 90000041898, personā Īpašuma tiesība izbeigusies	0	
4.3. Pamats: 2011.gada 8.jūlija LR Ministru kabineta rīkojums Nr.306 "Par valsts nekustamo īpašumu nodošanu Latvijas Lauksaimniecības universitātes īpašumā", 2011.gada 11.jūlija akts par valsts nekustamā īpašuma nodošanu un pieņemšanu Latvijas Lauksaimniecības universitātes īpašumā		
<i>Žurnāls Nr. 300003068826 (11.07.2011), lēmuma datums: 15.07.2011, tiesnesis Teiksmā Čirule</i>		

II.dala 2. iedala

Ieraksta Nr.	Atzīmes par maksātnespēju, piedziņas vērsanu, aizliegumiem, pēcmantinieku iecelšanu un mantojuma līgumiem
2.1.	Ieraksts Nr.1.1 (žurnāla Nr.300002818197, 04.03.2010) dzēsts. Pamats: 2011.gada 11.jūlija nostiprinājuma līgums, 2011.gada 8.jūlija LR Ministru kabineta rīkojums Nr.306 "Par valsts nekustamo īpašumu nodošanu Latvijas Lauksaimniecības universitātes īpašumā"
2.2.	Ar 2011.gada 8.jūlija LR Ministru kabineta rīkojumu Nr.306 "Par valsts nekustamo īpašumu nodošanu Latvijas Lauksaimniecības universitātes īpašumā" noteikts Latvijas Lauksaimniecības universitātei nekustamo īpašumu nodot bez atbildības valstij, ja tas vairs netiek izmantots izglītības un zinātnes funkciju nodrošināšanai
<i>Žurnāls Nr. 300003068826 (11.07.2011), lēmuma datums: 15.07.2011, tiesnesis Teiksmā Čirule</i>	

III.dala 1. iedala

Ieraksta Nr.	Lietu tiesības, kas apgrūtina nekustamu īpašumu	Platība, m ²
1.1.	Atzīme - zemes gabala platība Rīgas ielas sarkano līniju robežās Pamats: 2000. gada 17. janvāra uzzīņa par nekustamo īpašumu Nr.7.3/127	331 m ²

Žurnāls Nr. 1355 (2000), lēmuma datums: 08.03.2000, tiesnesis Laila Gulbe

Kancelejas nodeva Ls 15.00 samaksāta

Žurnāla Nr. 300003068826 datums 11.07.2011, lēmuma datums: 15.07.2011

Zemesgrāmatu nodaļas tiesnesis

Zemesgrāmatu apliecība satur nodarījuma spēkā esošos ierakstus un atzīmes



Teiksmā Čirule



LATVIJAS REPUBLIKA

Jelgava

STRAZDU IELA 1

Zemes kadastra Nr. 0900 026 0234

ZEMES ROBEŽU PLĀNS

Robežas noteiktas atbilstoši Jelgavas Domes zemes komisijas 1997.gada 29.augusta sēdes protokolam Nr.20/1-5.

Plāns sastādīts pēc 1998.gada oktobra uzmērīšanas materiāliem mērogā 1 : 2000.

Zemes kopplatība ir 24623 kvadrātmetri.

Zemes ipašums reģistrēts Jelgavas Zemesgrāmatu nodaļas

Jelgavas pilsētas zemesgrāmatā

2000. gada 08. martā

Nodalījuma (folijas) Nr. 5730

Zemesgrāmatu nodaļas tiesnesis



Valsts zemes dienests



VALSTS ZEMES DIENESTS

Jelgavas nodaļa

Nodaļas vadītājs

T.Zvaigznons

15.12.1998.

ROBEŽPUNKTU KOORDINĀTES
VIETĒJĀ KOORDINĀTU SISTĒMĀ

N	X	Y
17	280018.69	484876.35
18	280018.50	484881.24
19	279886.58	485017.12
20	279810.36	484948.58
21	279849.24	484879.52
22	279858.94	484864.21
23	279864.72	484855.09
24	279861.21	484852.38
25	279855.59	484844.00
26	279855.36	484838.43
27	279862.82	484826.63
28	279877.01	484835.34
29	279909.03	484785.98
16	279914.82	484783.07

P-24823 kv.m

ZEMES GABALA IZVIETOJUMS
KVARTĀLĀ

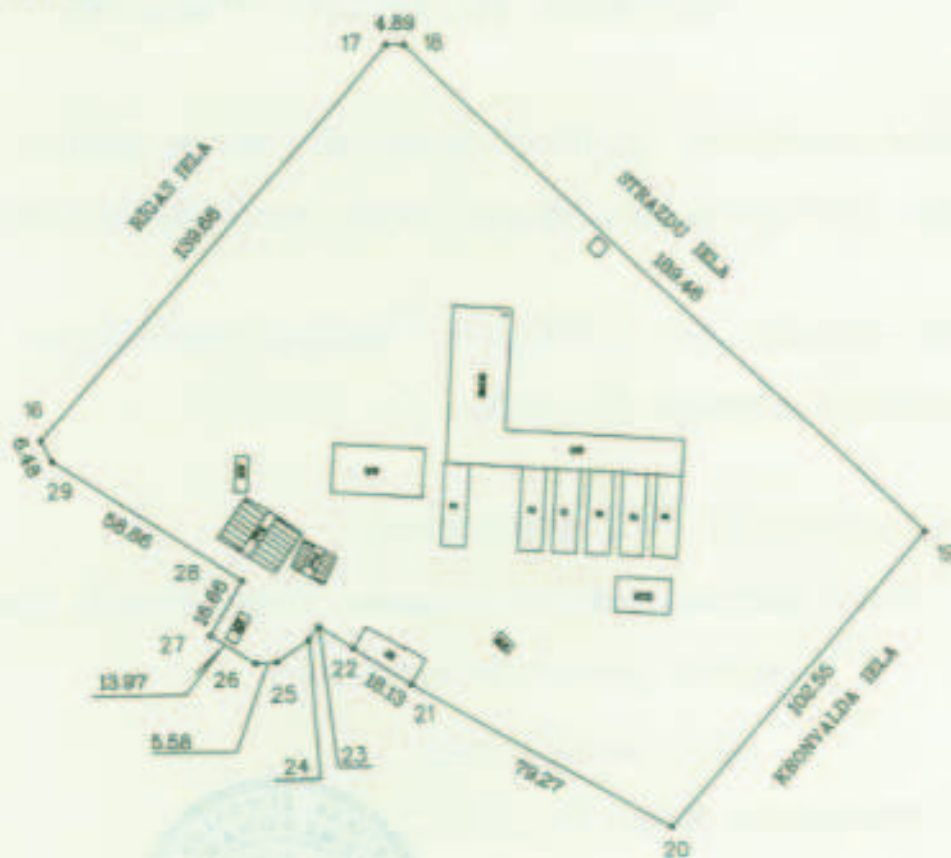
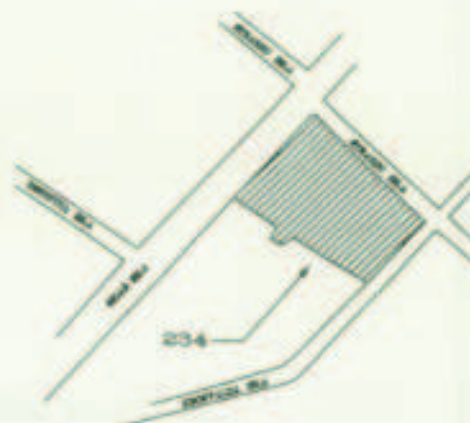

Papildu dati

Attālums 22-23 = 10.80 m

Attālums 23-24 = 4.43 m

Attālums 24-25 = 10.09 m

Mēroga: 1:2000

VALSTS ZEMES DIENESTS
Jelgavas nodalnes mēriecības birojs

Vadītājs	<i>[Signature]</i>	A.Vizbule	27.12.1998
Mērieks	<i>[Signature]</i>	V.Bedīnovs	27.12.1998

LATVIJAS REPUBLIKAS VALSTS ZEMES DIENESTS
ZEMGALES REĢIONĀLĀ NODAĻA

**BŪVES
KADASTRĀLĀS UZMĒRĪŠANAS
LIETA**

Lietas numurs	09000260234002-01
Lapu skaits	6
Kadastra apzīmējums	09000260234002
Nosaukums	Katlu māja
Adrese	Strazdu iela 1, Jelgava

Atzīme par atsavināšanas aizliegumu vai apgrūtinājumu		
NIVKR nav reģistrēta		Līga Ūdre
(pamatojums)	(paraksts)	(Vārds, Uzvārds)

Atzīme par reģistrāciju Nekustamā īpašuma valsts kadastra informācijas sistēmā

Kadastrālās uzmērīšanas izpildītāji:
Izpildes datums: 12.01.2007

Kristīne Greiškāne

(paraksts)

Kadastrālās uzmērīšanas darba pārbaudītājs:
Pārbaudes datums: 12.01.2007

Karmena Bušmane

(paraksts)

Reģionālās nodaļas vadītājs (pilnvarotā persona):

Izdevies izņemt vadītāja

Aija Krūmiņa

(Vārds, Uzvārds)

Datums: 2007. gada 18. janvāris



INFORMĀCIJA PAR PASŪTĪJUMU

Kadastrālās uzmērīšanas pasūtītāji: Latvijas Lauksaimniecības Universitāte

Iesniegtie dokumenti:

08.03.2000. Nr.5730, Jelgavas Zemesgrāmatu nodaļa, Zemesgrāmatu akts vai zemesgrāmatu nodaļas izziņa par īpašumiem, īpašuma tiesības uz kuriem ir nostiprināta zemesgrāmata

17.05.2006. Nr.65672, -, Personīgais iesniegums

INFORMĀCIJA PAR BŪVI

Pamatinformācija	
Nosaukums	Katlu māja
Galvenais lietošanas veids	1251 Rūpnieciskās ražošanas ēkas
Kapitalitātes grupa	II
Virszemes stāvu skaits	1
Pazemes stāvu skaits	0
Telpu grupu skaits	1
Dzīvokļu skaits	0
Ekspluatācijas uzsākšanas gads	1967
Ekspluatācijā pieņemšanas gads	
Patvaļīgās būvniecības pazīmes	NAV
Fiziskais nolietojums	30
Apsekošanas datums	13.12.2006

Konstruktīvie elementi		
Konstruktīvais elements	Materiāls	Apraksts
Pamati	Dzelzsbetons/ betons	apmierinošs
Ārsienas	Ķieģeļu mūris	apmierinošs
Pārsegumi	Dzelzsbetons/ betons	apmierinošs
Jumts	Gumijotie lokšņu materiāli/ ruberoīds	daļēji apmierinošs

Tehniskie rādītāji		
Veids	Apjoms (mērvienība)	Nosaukums
Apbūves laukums	324.2 apbūves laukuma kv.m.	
Būvtilpums	1183 kub.m.	

Labiekārtojumi		
Veids	Apjoms (skaits)	Apraksts
Vietējā centralizētā apkure		
Vietējā krāsns apkure		
Elektroapgāde		
Aukstā ūdens apgāde		

Veids	Apjoms (skaits)	Apraksts
Karstā ūdens apgāde		
Kanalizācija		
Tualetes telpa	2	
Vannas (dušas) telpa	2	

BŪVES EKSPLIKĀCIJA

Kopējā platība	245.1
Lietderīgā platība	245.1
Nedzīvojamo telpu platība	245.1
Nedzīvojamo iekštelpu platība	245.1

TELPU GRUPAS EKSPLIKĀCIJA

Telpu grupas numurs	Adreses numurs	Telpu grupas nosaukums	Telpu grupas kopējā platība
001		Katlu māja	245.1

Telpu grupas numurs	Adreses numurs	Telpu grupas lietošanas veids				
001		1201	Nedzīvojamo ēku palīgēkas telpu grupa			
Stāvs	Telpas numurs	Telpas nosaukums	Telpas platība		Telpas augstums	Patvaļīgās būvniecības pazīme
			Nedzīvojama iekštelpa	Nedzīvojama ārtelpa		
1	1	Istaba	10.6		3.40	
1	2	Virtuve	6.8		3.40	
1	3	Vannas istaba	2.1		3.40	
1	4	Tualete	1.2		3.40	
1	5	Gaitenis	4.3		3.40	
1	6	Priekštelpa	1.0		3.40	
1	7	Istaba	15.8		3.40	
1	8	Noliktava	16.8		3.40	
1	9	Darbnīca	14.2		3.40	
1	10	Garāža	54.3		3.40	
1	11	Noliktava	15.3		3.40	
1	12	Katlu telpa	73.2		3.40	
1	13	Atpūtas telpa	7.2		3.40	
1	14	Katlu telpa	9.1		3.40	
1	15	Elektrosadales telpa	6.1		3.40	

Stāvs	Telpas numurs	Telpas nosaukums	Telpas platība		Telpas augstums	Patvaļīgas būvniecības pazīme
			Nedzīvojamā iekštelpa	Nedzīvojamā ārtelpa		
1	16	Dušas telpa	2.7		3.40	
1	17	Tualete	1.5		3.40	
1	18	Gaitenis	2.9		3.40	
Kopā			245.1	0.0		
Nedzīvojamo telpu platība			245.1			

BŪVES 1.STĀVA SHĒMA

